

DİN KÜLTÜRÜ VE AHLAK BİLGİSİ

A

AKILLI
TAHTA
UYUMLU

E

ETKİN
LİKLİ

482
SORU

DİNLENDİREN

KONU ANLATIMLI
DEFTER

LGS Hazırlıkta
Ne ekersen
onu biçersin
İzzet Eker

Açık Uçlu ve
Kısa Cevaplı
sorular ile

GÜNCELLENDİ!



EKER TEST®

4

JENERİK

Bu kitabın her türlü hakkı **EKER TEST YAYIN DAĞITIM**'a aittir. Kitabın içindeki resim, yazı, şekil, soru ve grafiklerin yayınevimizin izni olmaksızın elektronik ortamda, fotokopi veya başka bir yolla çoğaltılması, yayınlanması ve depolanması yasaktır.

EKER TEST YAYIN DAĞITIM

Alaylar 1 Mahallesi
122. Sokak No:5/A
Seydişehir / Konya
Sertifika No: 30650

İrtibat Telefon:

0 530 344 38 50

Bilgi ve Online Satış:

www.ekertest.com
www.kitapciabi.com



/ekertestyayindagitim



/ekertest

YAZAR

İZZET EKER

DİZGİ

İZZET EKER

Cep Telefonu ve Akıllı Tahta Uygulamalarımıza www.ekertest.com adresinden ulaşabilirsiniz.



Bu eserleri yazmamda ve bugünlere gelmemde büyük emekleri olan *rahmetli anne ve babama*; desteklerini her zaman hissettiğim *kardeşlerime* minnet ile. Mekanları cennet olsun...

BASKI VE CİLT



İSTİKLÂL MARŞI

Korkma! Sönmez bu şafaklarda yüzen al sancak;
Sönmeden yurdumun üstünde tüten en son ocak.
O benim milletimin yıldızıdır, parlayacak;
O benimdir, o benim milletimindir ancak.

Çatma, kurban olayım, çehreni ey nazlı hilal!
Kahraman ırkıma bir gül; ne bu şiddet, bu celal?
Sana olmaz dökülen kanlarımız sonra helal;
Hakkıdır, Hakk'a tapan milletimin istiklal.

Ben ezelden beridir hür yaşadım, hür yaşarım.
Hangi çılgın bana zincir vuracakmış? Şaşarım!
Kükremiş sel gibiyim, bendimi çiğner, aşarım;
Yırtarım dağları, enginlere sığmam, taşarım.

Garb'ın afakını sarmışsa çelik zırhlı duvar,
Benim iman dolu göğsüm gibi serhaddim var.
Ulusun, korkma! Nasıl böyle bir imanı boğar,
"Medeniyet" dediğin tek dişi kalmış canavar?

Arkadaş! Yurduma alçakları uğratma sakın,
Siper et gövdeni, dursun bu hayasızca akın.
Doğacaktır sana va'dettiği günler Hakk'ın,
Kim bilir, belki yarın, belki yarından da yakın.

Bastığın yerleri "toprak" diyerek geçme, tanı.
Düşün altındaki binlerce kefensiz yatanı.
Sen şehit oğlusun, incitme, yazıktır, atanı,
Verme, dünyaları alsan da bu cennet vatanı.

Kim bu cennet vatanın uğruna olmaz ki feda?
Şüheda fışkıracak, toprağı sıksan şüheda!
Canı, cananı, bütün varımı alsın da Hüda,
Etmesin tek vatanımdan beni dünyada cüda.

Ruhumun senden İlahî, şudur ancak emeli:
Değmesin mabedimin göğsüne namahrem eli.
Bu ezanlar ki şehadetleri dinin temeli,
Ebedi, yurdumun üstünde benim inlemeli.

O zaman vecd ile bin secde eder varsa taşım,
Her cerihamda, İlahi, boşanıp kanlı yaşım,
Fışkırır ruh-i mücerred gibi yerden naaşım,
O zaman yükselerek arşa değer belki başım.

Dalgalan sen de şafaklar gibi ey şanlı hilal!
Olsun artık dökülen kanlarımın hepsi helal.
Ebediyyen sana yok, ırkıma yok izmihlal.
Hakkıdır, hür yaşamış, bayrağımın hürriyet;
Hakkıdır, Hakk'a tapan, milletimin istiklal.

Mehmet Akif ERSOY



ATATÜRK'ÜN GENÇLİĞE HİTABESİ

Ey Türk Gençliği!

Birinci vazifen, Türk istiklâlini, Türk Cumhuriyetini, ilelebet, muhafaza ve müdafaa etmektir. Mevcudiyetinin ve istikbalinin yegâne temeli budur. Bu temel, senin, en kıymetli hazinedir. İstikbalde dahi, seni, bu hazineden, mahrum etmek isteyecek, dâhilî ve haricî, bedhahların olacaktır.

Bir gün, istiklâl ve cumhuriyeti müdafaa mecburiyetine düşersen, vazifeye atılmak için, içinde bulunacağın vaziyetin imkân ve şeraitini düşünmeyeceksin!

Bu imkân ve şerait, çok namüsaid bir mahiyette tezahür edebilir. İstiklâl ve cumhuriyetine kastedecek düşmanlar, bütün dünyada emsali görülmemiş bir galibiyetin mümessili olabilirler.

Cebren ve hile ile aziz vatanın, bütün kaleleri zapt edilmiş, bütün tersanelerine girilmiş, bütün orduları dağıtılmış ve memleketin her köşesi bilfiil işgal edilmiş olabilir. Bütün bu şeraitten daha elim ve daha vahim olmak üzere, memleketin dâhilinde, iktidara sahip olanlar gaflet ve dalâlet ve hatta hıyanet içinde bulunabilirler. Hatta bu iktidar sahipleri şahsî menfaatlerini, müstevlilerin siyasî emelleriyle tevhit edebilirler. Millet, fakr-u zaruret içinde harap ve bîtap düşmüş olabilir.

Ey Türk istikbalinin evlâdı!

İşte, bu ahval ve şerait içinde dahi, vazifen; Türk istiklâl ve cumhuriyetini kurtarmaktır! Muhtaç olduğun kudret, damarlarındaki asîl kanda, mevcuttur!

Mustafa Kemal ATATÜRK

20 Ekim 1927

İÇİNDEKİLER

1. ÜNİTE: GÜNLÜK HAYATTAKİ DİNİ İFADELER

1. Günlük Konuşmalarda Dini İfadeler	8
> Allah (cc) - Peygamber	12
> Euzü - Besmele	16
> Selamlaşma	20
> Hamd ve Şükür	24
> Tekbir ve Salavat	28
> Sevap-Günah, Helal-Haram	32
> Estağfirullah ve Sübhanallah	36
2. Dilek ve Dualarda Geçen Dini İfadeler	40
3. Bir Dua Tanıyorum: Sübhaneke Duası ve Anlamı	44
>> Neler Öğrendik?	45
>> Kavram Öğreniyorum	46
>> Bulmaca İle Öğrenelim	48
>> Açık Uçlu Deneme	50
>> Ünite Deneme Testleri	54
>> Resfebe İle Öğreniyorum	60

2. ÜNİTE: İSLÂM'I TANIYALIM

1. İslâm'ın İnanç Esasları	62
> Allah'a (cc) İnanmak	66
> Meleklerle İnanmak	66
> Peygamberlere İnanmak	70
> İlahi Kitaplara İnanmak	70
> Kader ve Kazaya İnanmak	74
> Ahirete İnanmak	74
2. İslâm'ın Şartları.....	78
> Kelime-i Şehadet Getirmek	82
> Namaz Kılmak	82
> Oruç Tutmak	86
> Zekat Vermek	86
> Hacca Gitmek	90
3. Kur'ân-ı Kerim	94
4. Bir Dua Tanıyorum: Âmentü Duası ve Anlamı	102
>> Neler Öğrendik?	103
>> Kavram Öğreniyorum	104
>> Bulmaca İle Öğrenelim	106
>> Açık Uçlu Deneme	108
>> Ünite Deneme Testleri	112
>> Resfebe İle Öğreniyorum.....	118

İÇİNDEKİLER

3 . ÜNİTE: GÜZEL AHLAK

1. Din Güzel Ahlaktır	120
2. İnsani İlişkilerin Temeli: Sevgi ve Saygı	124
3. Bir Sure Tanıyorum: Fatıha Suresi ve Anlamı	136
>> Neler Öğrendik?	137
>> Bulmaca ile Öğrenelim	138
>> Açık Uçlu Deneme	140
>> Ünite Deneme Testleri	144
>> Resfebe ile Öğreniyorum	150

4 . ÜNİTE: HZ. MUHAMMED'İ (SAV) TANIYALIM

1. Hz. Muhammed'in (sav) Doğduğu Çevre.....	152
2. Hz. Muhammed'in (sav) Ailesi	156
3. Hz. Muhammed'in (sav) Doğumu, Çocukluk ve Gençlik Yılları	160
4. Hz. Muhammed'in Mekke ve Medine Yılları	172
5. Bir Dua Tanıyorum: Salli-Barik Duaları ve Anlamları.....	188
>> Neler Öğrendik?	189
>> Kavram Öğreniyorum	190
>> Bulmaca İle Öğrenelim	192
>> Açık Uçlu Deneme	194
>> Ünite Deneme Testleri	198
>> Resfebe İle Öğreniyorum	204

5 . ÜNİTE: DİN VE TEMİZLİK

1. İslâm Dini ve Temizlik	206
2. Bedenimi ve Giysilerimi Temiz Tutarım	214
3. Evimi ve Okulumu Temiz Tutarım	218
4. Çevremi Temiz Tutarım	222
>> Neler Öğrendik ?	223
>> Kavram Öğreniyorum	224
>> Bulmaca İle Öğrenelim	226
>> Açık Uçlu Deneme	228
>> Ünite Deneme Testleri	232
>> Resfebe İle Öğreniyorum	238
>>> Cevap Anahtarları	239

GÜNLÜK HAYATTAKİ DİNİ İFADELER



4.1.1. Dini ifadeleri, günlük konuşmalarda doğru ve yerinde kullanır.

4.1.2. Tekbir ve salavatı söyler.

4.1.3. Dilek ve dualarda kullanılan dini ifadelere örnekler verir.

4.1.4. Sübhaneke duasını okur, anlamını söyler.

Kazanım: 4.1.1. Dini ifadeleri, günlük konuşmalarda doğru ve yerinde kullanır.

1. Günlük Konuşmalarda Dini İfadeler (I)

Günlük hayatta insanlarla konuşurken bazı dini ifadeler kullanırız. Karşılaştığımız olaylar karşısında duygularımızı daha iyi anlatabilmek için konuşmalarımızda çeşitli dini ifadelere de yer veririz.

Bu dini ifadelerin nerede ve nasıl kullanıldığını doğru bir şekilde öğrenirsek hem dini anlama konusunda hem de insanlarla olan ilişkilerimizde doğru bir yol izlemiş oluruz.

Peygamberimiz de (sav) günlük hayatında bu ifadelere yer vermiş ve bizlere de kullanmamız yönünde tavsiyelerde bulunmuştur. Örneğin Allah Resulü (sav) bir iş yapmaya başlamadan önce mutlaka *besmele* çekmiş, ileriye dönük bir iş yapacağına ise *inşallah* demeyi ihmal etmemiştir.

Günlük hayatta kullandığımız dine ilişkin kavramlara örnek vermek istersek şu ifadeleri sayabiliriz:

İnşallah, Maşallah, Bismillah, Sübhanallah, Estağfirullah, Allah sabredenlerle beraberdir, Allah razı olsun, Allah kavuşursun, Allah korusun, Allah'tan umut kesilmez, Allah'a emanet ol, Allah bereket versin vb.

Yukarıdaki dua ve temenni ifadeleri dışında *Allah, Peygamber, Euzü-Besmele, Şükür, Hamd, Estağfirullah, Sübhanallah, Günah ve Sevap* gibi günlük hayatta kullanılan bazı dini kavramlar da bulunmaktadır.

Dini ifadelerin günlük hayatımızda sıklıkla kullanılması ve dilimizde yer bulması, İslam dininin hayatımızda ne kadar etkili olduğuna kanıt olarak gösterilebilir.

Günlük konuşmalarımızda dini ifadeleri doğru kullanmamız, insanlar ile olan iletişimimizin daha da güçlenmesini sağlar.



• DİN NEDİR ?

• Allah (cc) tarafından peygamberler aracılığı ile insanlara gönderilen ilahi kurallar bütününe **din** denir.

Dinin amacı, insanlara iyi ile kötüyü, doğru ile yanlış ayırt etmeyi öğretmek, onları dünya ve ahiret mutluluğuna kavuşturmaktır.

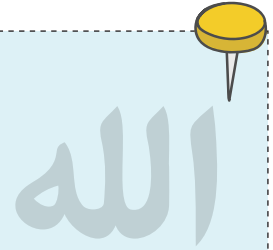

DOĞRU MU ? YANLIŞ MI ?

1)	Günlük hayattaki konuşmalarımızda sık sık dini ifadeleri kullanırız.	d	y
2)	Dini ifadeleri yerinde kullanmayı öğrenirsek insani ilişkilerimiz olumlu yönde etkilenir.	d	y
3)	Besmele, şükür, hamd ve sevap kelimeleri dini kavramlar arasında yer alır.	d	y
4)	Günlük hayatta kullandığımız dini ifadeler atasözlerinden oluşmaktadır.	d	y

BOŞLUKLARI TAMAMLAYALIM...

1)	Allah (cc) tarafından peygamberler aracılığı ile gönderilen kurallar bütününe din denir.
2), insanların ahlaklı ve onurlu bir hayat yaşamalarını sağlar.
3)	Dinin amacı, insanlara doğru yolu göstermek, onları dünya ve mutluluğuna kavuşturmaktır.
4)	Dini ifadeleri kullanmayı öğrenirsek insanlar ile olan ilişkilerimizde sağlıklı bir yol izleriz.

Kazanım: 4.1.1. Dini ifadeleri, günlük konuşmalarda doğru ve yerinde kullanır.

1

Aşağıda harfleri karışık şekilde verilen dini ifadelerin doğrusunu alttaki kutucuğa yazalım.

L A L H A

M S A E L

.....

.....

R E P A M g E Y B

.....

K L E E M

A S P E V

.....

.....

E M E B S E L

A D M H

.....

.....

A Ş L M A L H A

.....

Kazanım: 4.1.1. Dini ifadeleri, günlük konuşmalarda doğru ve yerinde kullanır.

2 Aşağıda verilen oyunu öğrenerek bizden istenen soruya cevap verelim.

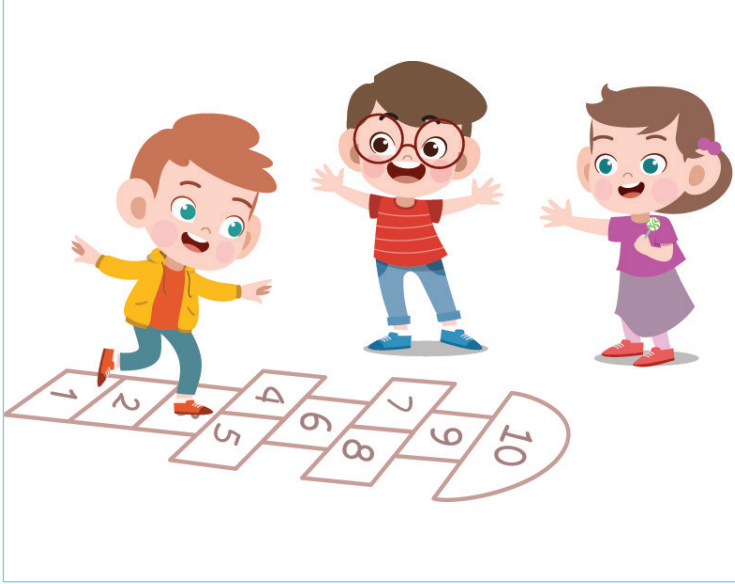

Fatih, Ömer ve Ayşe, derste öğrendikleri “Günlük Hayattaki Dini İfadeler” konusunu okul çıkışında “Sek sek” oyunu ile pekiştirmek istemişlerdir.

Oyunu, sırası ile önce Fatih, ondan sonra Ömer, en son da Ayşe oynamıştır. Oyunun kuralı şöyledir: Her öğrenci derste öğrendiği bir dini ifadeyi söyleyecek, eğer doğru söylerse bir sonraki kutuya geçecektir. Yanlış bir ifade kullanan ise ilerleyemeyecek, olduğu yerde kalacaktır.

Oyun sonunda Fatih 8, Ömer 9, Ayşe de 10. kutuya geçmeyi başaramamıştır. Çünkü söyledikleri kelimeler dini bir kavram değildir.

Buna göre aşağıdakilerden hangileri öğrencilerin bir sonraki kutuya geçememelerine neden olan kavramlardır?

 a) Allah
 b) Maşallah
 c) Tünaydın
 d) İnşallah
 e) Mersi
 f) Bismillah
 g) Thank You
 h) Helal
 i) Hamd

3 Aşağıda verilen dini kavramları bulmacada bularak renkli kalemler ile boyayalım.

S	K	S	E	V	A	P	R
E	E	U	Z	Ü	I	Y	P
L	S	F	R	D	E	R	E
A	F	A	S	F	R	E	Y
M	E	Ş	Ü	K	Ü	R	G
A	R	L	H	A	M	D	A
B	T	N	U	Z	S	N	M
E	Y	M	R	S	A	M	B
L	B	E	S	M	E	L	E
G	Ü	N	A	H	A	D	R

- 1- Eüzü
- 2- Günah
- 3- Sevap
- 4- Peygamber
- 5- Selam
- 6- Şükür
- 7- Hamd
- 8- Besmele



Test Konusu: Günlük Hayattaki Dini İfadeler

1. Din, Allah (cc) tarafından peygamberler aracılığı ile insanlara gönderilen ilahi kurallar bütünüdür. Din, insanlara iyi ile kötüyü, doğru ile yanlış öğretmeyi, dünya ve ahiret mutluluğuna kavuşturmayı hedefler.

Yukarıda verilen metinde din ile ilgili aşağıdaki sorulardan hangisine bir cevap bulamayız?

- A) Tanımı nedir?
B) Amacı nedir?
C) İnsan kaynaklı mıdır?
D) Şartları nelerdir?
2. Günlük konuşmalarımızda dinle ilgili pek çok sözcük ve deyim yer alır:

- I. Allah rahmet eylesin.
II. Elhamdülillah.
III. Başarılar dilerim.
IV. Allah'tan umut kesilmez.

Yukarıda numaralandırılmış maddelerden hangisi günlük konuşmalarımızda kullandığımız dine ilişkin ifadelerden biri değildir?

- A) I B) II
C) III D) IV

3.

Sevgili arkadaşlar!
Bugün teneffüste bahçede koşarken iki arkadaşımız birbiri ile çarpıştı. ikisine de bir şey olmadı.



Yukarıdaki cümlede boş bırakılan yere hangi dini ifade gelmelidir?

- A) Maşallah B) Allah (cc) korudu.
C) İnşallah D) Allah (cc) razı olsun.

1) İnsanların maddi olduğu kadar manevi ihtiyaçları da vardır. Huzurlu ve mutlu bir yaşam için bu ihtiyaçların karşılanması gerekir. Din de bunlardan biridir.

Metindeki bilgiden hareketle din nedir? Kısaça açıklayınız.

.....
.....
.....

2) Din, insanlara doğru ile yanlış göstermek, onları iyi ve güzel şeylere yönlendirmek, dünya ve ahirette mutlu olmalarını sağlamak için Allah (cc) tarafından insanlara gönderilmiştir.

Verilen metin din ile ilgili hangi sorunun bir cevabı olabilir? Yazınız.

.....
.....
.....

3) Günlük hayatta karşılaştığımız olaylarda kendimizi daha iyi ifade edebilmek için bazı dini ifadeler kullanırız.

Bu dini ifadelere verilebilecek üç örnek yazınız.

.....
.....
.....

4) Hangi dini ifadenin nerede ve nasıl kullanıldığını bilmenin insanlara pek çok faydası vardır. Bu faydalar arasında

Bu cümlenin en uygun şekilde nasıl tamamlanabilir? İki örnek yazınız.

.....
.....
.....

Kazanım: 4.1.1. Dini ifadeleri, günlük konuşmalarda doğru ve yerinde kullanır.

1. Günlük Konuşmalarda Dini İfadeler (II)

a) Allah (c.c.)

Yüce Allah, evrendeki her şeyin yaratıcısıdır. Allah (cc) birdir ve tektir. Onun eşi, benzeri ve dengi yoktur.

Allah'a olan bağlılığımızı ve sevgimizi O'nu sık sık hatırlayarak, O'nun istediği gibi bir kul olarak gösteririz. Günlük konuşmalardaki dini ifadelerde O'nun adını sık sık anarız.

Allah (cc) ile ilgili günlük hayatta kullandığımız dini ifadelerden bazıları şunlardır:

- * Allah (cc) razı olsun.
- * Allah (cc) kabul etsin.
- * Allah'tan (cc) umut kesilmez.
- * Allah (cc) korusun.
- * Allah'ını (cc) seversen.
- * Allah (cc) şifa versin.
- * Allah (cc) sabır versin
- * Maşallah, İnşallah.



• Celle Celâlühü (c.c.) Ne Demektir?

Allahü Teala'nın ismi anıldığı zaman ona saygı göstermek ve onun büyüklüğünü ifade etmek için kullanılan, "Allah'ın şanı ne büyük" anlamına gelen övgü ifadesidir.

b) Peygamber

Yüce Allah'tan almış oldukları emirleri insanlara olduğu gibi aktarmakla görevli olan kimselere peygamber denir. Peygamberler; doğru sözlü, güvenilir, zeki ve günah işlemekten kaçınan insanlardır.

Arapçada peygamber yerine, "**resul ve nebi**" kavramları kullanılır.

Peygamber kavramı ile ilgili kullanılan bazı dini ifadeler şunlardır:

- * Toplumumuzda askerliğin "**Peygamber ocağı**" olarak bilinmesi
- * Çok sabırlı birine "**Peygamber sabrı mı var sende?**" denilmesi
- * İnatçılık için "**Nuh deyip peygamber demiyor.**" deyiminin kullanılması
- * Bir kişinin gücünü ve egemenliğini ifade etmek için ise "**Mühür kimde ise Süleyman (peygamber) odur.**" denilmesi.

• Kur'an-ı Kerim'de ismi geçen peygamber sayısı **yirmi beştir.**

• İlk peygamber **Hz. Adem (as)** son Peygamber ise **Hz. Muhammed'**dir. (sav)

DOĞRU MU ? YANLIŞ MI ?

1)	Allahü Teala, evrendeki her şeyin yaratıcısı, bir, tek, eşi ve benzeri olmayandır.	d	y
2)	Peygamberler, insanların hoşlanmayacağı vahiyleri onlara aktarmamışlardır.	d	y
3)	Allah'a (cc) olan sevgimizi ve bağlılığımızı O'nun ismini sık sık anarak gösteririz.	d	y
4)	Peygamberler akıllı ve zeki olmaları ile ön plana çıkan kimselerdir.	d	y

BOŞLUKLARI TAMAMLAYALIM...

1)	İnsanlığa gönderilen ilk peygamber, son gönderilen peygamber ise Hz. Muhammed'dir.
2)	Kur'an-ı Kerim'de ismi geçen Peygamber sayısı tir.
3)	Arapçada Peygamber "..... ve Nebi" kelimeleri ile ifade edilmiştir.
4)	Peygamberler arasından seçilen, vahiy alabilen özel kimselerdir.

Kazanım: 4.1.1. Dini ifadeleri, günlük konuşmalarda doğru ve yerinde kullanır.

1 Aşağıda verilen hikayeleri okuyarak boş bırakılan yere uygun dini ifadeleri yazalım.

a) Geçen gün sınıfça, ciddi bir hastalık geçiren arkadaşımız Ahmet'in ziyaretine gittik. Ziyaret öncesi çiçek ve çeşitli hediyeler aldık.

Öğretmenimiz gitmeden önce bizlere hasta ziyareti ile ilgili şu nasihatlerde bulundu:

"Çocuklarım! Hasta ziyaretinin kısa tutulması gerekir. Hastaya "Allah'tan(I) kesilmez, Allah(II) versin" diyerek moral verici bir şekilde konuşalım ki mutlu olsun çabucak iyileşsin."

Arkadaşımız Ahmet bizi görünce çok sevindi ve gözleri doldu. Ayrılırken hepimize teşekkür etti ve "Allah(III) olsun." dedi.



b) Geçen gün okulumuzda sınıflar arası futbol turnuvası vardı.

4/A sınıfı olarak biz de turnuvaya katıldık.

4/C sınıfı ile maçımız vardı ve maç çok çekişmeli geçiyordu.

Maçın son dakikasında bizim kaleye bir şut çekildi.

Kalecimiz Ali, topu kurtarayım diye atladığında kafası kale direğine çarptı.

Yüzü kan içinde kaldı. Hepimiz çok korktuk.

Arkadaşımızı, öğretmenlerimizle birlikte hemen hastaneye götürdük.

Doktor bey, arkadaşımızı tedavi ettikten sonra bizlere şöyle dedi:

"Çocuklar! Arkadaşınızı(IV) korumuş.

Gerekli tüm müdahaleleri yaptık.(V) eski sağlığına tekrar kavuşacak. Şimdi evinize gidin ve üzülmeyin.

Arkadaşınız önce(VI) sonra bize emanet. Arkadaşınız da sabredek ve gayret edecek. Allah(VII) ile beraberdir."

c) Bugün annem ile birlikte komşumuz Ayşe Teyze'ye gittik.

Ayşe Teyze'nin geçen hafta bir bebeği olmuştu.

Ayşe Teyze, bizi evine buyur etti ve ziyaretimizden dolayı çok memnun kaldığını söyledi.

Annem, bebeği kucağına alınca ".....(VIII) ne güzel bir çocuk.(IX) analı babalı büyüksün. Vatanına ve dinine faydalı bir evlat eylesin." diye dua etti.

Ayşe Teyze de anneme "Allah(X) olsun!" diyerek teşekkür etti.



Kazanım: 4.1.1. Dini ifadeleri, günlük konuşmalarda doğru ve yerinde kullanır.

2 Aşağıda verilen dini ifadeleri renkli kalemler ile boyayalım.

الله

Allah

الله

Allah

محمد

Muhammed

محمد

Muhammed

السلام

es-Selâmü

السلام

es-Selâmü

Test Konusu: Allah (c.c.) ve Peygamber

1.

Sevgili öğrenciler!
Günlük hayatta kullandığımız dini ifadelerle örnek vermek istersek şunları sayabiliriz:
.....



Aşağıdakilerden hangisi öğretmenimizin saymış olduğu dini ifadelerden birisi değildir?

- A) İnşallah B) Maşallah
C) Bismillah D) Tünaydın

2. Arkadaşım Osman ile çok iyi anlaşırđık. Ödevlerimizi yaparken birbirimize yardım eder, sokakta beraber oynardık. Çok ama çok iyi kalpliydi. Ancak çok inatçı biriydi. Bir şeye olmaz dedi mi mümkün değil onu o görüşünden vazgeçiremezđik. Hani toplum içinde bu karakterdeki kişiler için derler ya aynen öyleydi.

Metinde boş bırakılan yere hangisi gelmelidir?

- A) Peygamber ocağına katılmak.
B) Nuh deyip, peygamber dememek.
C) Mühür kimde ise Süleyman o dur.
D) Peygamber gibi sabırlı olmak.

3.

Peygamberler, Allah'tan (cc) aldıkları emirleri insanlara ulaştırmakla görevli olan kimselerdir. İnsanlar içinden seçilmişler ve gönderildikleri toplum ile aynı dili konuşmuşlardır. Peygamberler sayesinde insanlar Yüce Allah'ı daha iyi tanıma fırsatı bulmuş ve yaratıcısına gerektiği gibi nasıl kulluk edeceğini onlardan öğrenmişlerdir. Yüce Allah'ın toplam gönderdiği peygamber sayısı net değildir. Kur'an-ı Kerim'de ismi geçen peygamber sayısı ise 25'tir. İlk insan Hz. Adem, ilk peygamberdir. Son peygamber ise Hz. Muhammed'dir.

Yukarıda verilen metinde aşağıdaki sorulardan hangisine bir cevap bulunamaz

- A) Peygamberler meleklerden mi seçilmiştir?
B) Toplam kaç tane peygamber gönderilmiştir?
C) Peygamberler hangi bölgelere gönderilmiştir?
D) İlk ve son peygamberler kimlerdir?

1) Allah (cc) ile ilgili ifadeler, günlük hayatta kullandığımız dini ifadelerden en çok olanları arasındadır.

Bu ifadelere örnek olarak dört tane yazınız.

.....
.....
.....
.....

2) Yüce Allah'ın ismi anıldığı zaman ona saygı göstermek ve onun büyüklüğünü ifade etmek için kullanılan, "Allah'ın şanı ne büyük" anlamına gelen övgü ifadesidir.

Hakkında bilgi verilen bu ifade nedir? Yazınız.

.....
.....
.....

3) Allah, insanlara doğru yolu göstermeleri için kendi içlerinden birisini peygamber olarak göndermiştir. Kur'an-ı Kerim'de peygamberliği ifade etmek için iki kavram kullanılır.

Bu kavramlar nelerdir? Yazınız.

.....
.....
.....

4) Askerlik, ülkemizde önem verilen ve kutsal sayılan bir görevdir. İnsanlar çocuklarını askere sevinç ve mutluluk içerisinde göndererek bu ulvi görevi yapmalarını isterler. Bu nedenle de askerliğe "..... ocağı" tanımlamasını yapmışlardır.

Metinde boş bırakılan yere hangi dini kavram gelmelidir? Yazınız.

.....
.....

Kazanım: 4.1.1. Dini ifadeleri, günlük konuşmalarda doğru ve yerinde kullanır.

1. Günlük Konuşmalarda Dini İfadeler (III)

c) Euzü - Besmele

أَعُوذُ بِاللَّهِ مِنَ الشَّيْطَانِ الرَّجِيمِ
بِسْمِ اللَّهِ الرَّحْمَنِ الرَّحِيمِ

Euzü, "Euzü billâhi mine-ş-şeytani'r-racîm" ifadesinin kısaltılmış şeklidir.

Anlamı ise "Kovulmuş olan şeytanın kötülüklerinden Allah'a sığınırım." dır..

Besmele veya Bismillâh "Bismillâhirrahmânirrahîm" ifadesinin kısaltılmış şeklidir.

Anlamı "Rahman ve Rahim olan Allah'ın adıyla." dır.



Ne Zaman Euzü-Besmele Çekeriz?



- Su içmeden önce
- Arabaya binerken
- Evimize girerken
- Uykudan önce ve uyanınca
- Bir işe başlamadan önce
- Yemeğe başlamadan önce
- Okula giderken
- Kur'an okumaya başlarken
- Kurban kesmeden önce.

Niçin Euzü-Besmele Çekeriz?



- * İşimizin kolay bir şekilde hallolması ve Allah'ın (cc) yardımının bizimle olması için,
- * Allah'a (cc) olan sevgimizi ifade etmek için,
- * Allah'ın (cc) rızasını ve beğenisini kazanmak için,
- * Yapacağımız işlerde başarılı olmak için çekeriz. Peygamberimiz besmele ile başlanmayan her işin eksik olacağını söylemiştir.

Rahman ve Rahim Nedir?

Rahman ve Rahim Allah'ın Teala'nın güzel isimlerindedir.

Rahman ismi daha geniş kapsamlı olup bu dünyada inanan inanmayan herkese rızık veren ve merhamet eden demektir.

Rahim ismi ise ahiret gününde sadece Müslümanlara nimet veren ve merhamet eden anlamına gelmektedir.

DOĞRU MU ? YANLIŞ MI ?

1)	Kur'an-ı Kerim'i okumaya başlarken Euzü - Besmele çekmeliyiz.	d	y
2)	Kişi, bir işe başlamadan önce besmele çekmeyi asla ihmal etmemelidir.	d	y
3)	Rahim isminin içerdiği anlam Rahman isminden daha kapsamlıdır.	d	y
4)	Uyumak için yatağa girdiğimizde ve sabah uyanığımızda besmele çekmeliyiz.	d	y

BOŞLUKLARI TAMAMLAYALIM...

1)	"Kovulmuş şeytanın şerrinden Allah'a sığınırım." anlamındaki ifadenin kısaltılmış şekli dır.
2)	Peygamberimiz " ile başlanmayan her önemli iş eksiktir." buyurmuştur.
3)	Dünyada yaşayan tüm canlıların rızıklandırılması Allah'ın isminin bir yansımasıdır.
4), "Ahirette yalnızca kendisine inananlara merhamet eden Allah" anlamına gelen isimdir.

Kazanım: 4.1.1. Dini ifadeleri, günlük konuşmalarda doğru ve yerinde kullanır.

1 Besmele'nin önemi ile ilgili aşağıda verilenleri okuyarak soruları cevaplayalım.

a) Rasûlüllah (s.a.v.) ashabından altı kişiyle yemek yiyordu. Sonra bir kişi daha sofraya geldi ve Besmele çekmeden oturup iki lokma yemek yedi. Yemek hemen tükendi. Bunun üzerine Rasûlüllah, "Eğer Besmele çekerek yese idi, bu yemek bitmeyecek ve hepinize yetecekti." buyurdu.



Besmele çekmenin bu olaydaki önemi

b) "Üzerine Allah'ın adı anılmadan kesilen hayvanlardan yemeyin. Kuşkusuz bu büyük günahdır..." (En'am, 121. ayet)

Besmele çekmenin bu ayetteki önemi

c) Peygamberimiz bir gün yerde bir kağıt gördü. Yanında bulunanlara o kağıtta ne yazdığını sordu. Orada bulunanlar kağıtta "Besmele" ile başlayan ayetlerin olduğunu söylediler. Peygamberimiz bu duruma çok kızdı. Hemen o kağıdın yerden alınmasını isteyerek "Allah'ın ismini yakışan yere koyun. Sizden biriniz üzerinde besmele yazılı kağıdı çiğnemesin. Çiğnenecek yerde görürse, yerden kaldırsın. Böyle yapan iyilerden yazılır." buyurdu. (Hadis-i Şerif)

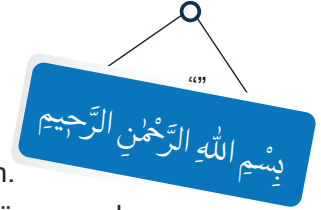

Verilen olaydan çıkaracağımız ders

2 "Besmele nerede çekilir?" ifadeleri doğru ise yeşil, yanlış ise kırmızı elmayı işaretleyelim.

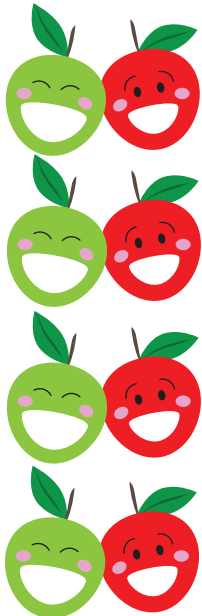

a- Su içmeden önce

b- Yatağa girince

c- Radyo dinlerken

d- Kurban keserken

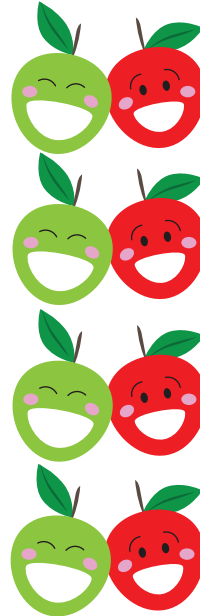

e- Zar atarken

f- Evimize girerken

g- Kur'an okurken

h- Haram bir iş yaparken

Kazanım: 4.1.1. Dini ifadeleri, günlük konuşmalarda doğru ve yerinde kullanır.

3 Aşağıda verilen dini ifadeleri renkli kalemler ile boyayalım.

أَعُوذُ بِاللَّهِ مِنَ الشَّيْطَانِ الرَّجِيمِ

“Euzübillâhi mine’ş-şeytânir’racim”

“Kovulmuş Olan Şeytan’ın
Kötülüklerinden Sana Sığınırım.”

بِسْمِ اللَّهِ الرَّحْمَنِ الرَّحِيمِ

“Bismillâhirrahmânirrahim”

“Rahman ve Rahim Olan
Allah’ın Adıyla!

Test Konusu: Euzü - Besmele

1. Din Kültürü dersinde Ömer Öğretmen, Ali'yi dışarı çıkartmış, daha sonra sınıftaki öğrencilerle bir kavram belirleyip Ali'nin, Betül'ün verdiği cevaplara göre onu bulmasını istemiştir. Buna göre;



Ali: Nesi var?

Betül: Kur'an-ı Kerim'den bir cümle.

Ali: Başka?

Betül: İşlerimizi kolaylaştırır.

Ali: Başka?

Betül: Allah'ın merhametine vurgu yapar.

Diyaloga göre, Betül'ün Ali'den bulmasını istediği kavram aşağıdakilerden hangisidir?

- A) Euzübillahimineşşeytanirracim
B) Bismillâhirrahmânirrahîm
C) Elhamdülillah
D) İnşallah
2. Bismillâhirrahmânirrahîm" ifadesindeki Rahman; bütün insanlara merhamet eden, esirgeyen, her türlü nimeti sürekli veren, rahmeti sonsuz olan anlamına gelir. Bismillâhirrahmânirrahîm" ifadesindeki Rahîm ise bağışlayan, merhamet eden, ahirette sadece mümin kullarına şefkat eden, nimetler veren demektir
- Buna göre besmele çeken bir kimse için aşağıdakilerden hangisi söylenemez?**
- A) Allah'ın (cc) isimlerini anmış olur.
B) Allah'ın (cc) rahmetini dilemiş olur.
C) Nimetlerin hepsine sahip olur.
D) İyi ve güzel dileklerde bulunur.

3.

Mehmet Bey, oğlu Talha'ya sofranın kurallarını öğretiyordu. "Oğlum! Yemek yemeye başlamadan önce deriz." dedi.



Mehmet Bey, oğlu Talha'ya aşağıdaki dini ifadelerden hangisini öğretmeyi amaçlamıştır?

- A) Maşallah B) Elhamdülillah
C) Şükürler olsun D) Bismillah

1) Peygamberimiz (sav) bizlerden bir iş yapmaya başlamadan önce besmele çekerek Allah'ın adının anılmasını istemiştir.

Metinden hareketle Besmele'de geçen Allah'ın (cc) güzel isimleri nelerdir? Yazınız.

.....
.....
.....

2) "Bir iş yapmadan önce niçin besmele çekilir?" diye soran bir kişiye şöyle diyebiliriz:

Üç nokta ile belirtilen yere gelebilecek cevaplardan iki tanesini yazınız.

.....
.....
.....

3) Allah Resulü, "Besmele her hayrın başıdır." buyurmuş ve bizlere bir iş yapmadan önce mutlaka besmele çekmememizi öğütlemiştir.

Besmele çekilmesi gereken yerlerden üç tanesini yazınız.

.....
.....
.....

4) Allah'ın (cc) rahmeti ve mağfireti çok geniştir. Allah (cc) bu dünyada yaşayan herkese dil, ırk ve inanç ayrımı yapmadan bol bol rızık vermekte ve merhamet etmektedir.

Metindeki düşünce Allah'ın (cc) güzel isimlerinden hangisi ile ilgilidir? Yazınız.

.....
.....
.....

Kazanım: 4.1.4. Sübhaneke duasını okur, anlamını söyler.

3. Bir Dua Tanıyorum: Sübhaneke ve Anlamı

- Namazda okuduğumuz kısa dualardandır.
- Her namaza başlarken tekbirden sonra Fatıha'dan önce ilk bu duayı okuruz.
- Allah'ın büyüklüğünü anlatan ve onu tesbih etmemizi sağlayan bir duadır.
- **"Ve Celle Senâuke"** kısmını sadece cenaze namazını kılarken okuruz.
- Duaları okumaya başlarken **"Allahü Ekber"** diyerek tekbir getirilmesi tavsiye edilmiştir.

İZLEYELİM



سُبْحَانَكَ اللَّهُمَّ وَبِحَمْدِكَ وَتَبَارَكَ اسْمُكَ
وَتَعَالَى جَدُّكَ (وَجَلَّ ثَنَائُكَ)
وَلَا إِلَهَ غَيْرُكَ

Allahü Ekber	Allah en büyüktür!
Sübhâneke, Allâhümme	Allah'im, Sen her türlü eksiklikten uzaksın.
Ve bi hamdik.	Seni hamd ederim.
Ve tebâre kesmük.	Senin ismin mübarektir.
Ve teâlâ ceddük.	Senin varlığın her şeyden üstündür.
Ve celle senâük.	Senin övgün yücedir.
Ve lâ ilâhe ğayruk.	Senden başka ilah yoktur.

Sevgili arkadaşlar! Sübhaneke Duası aşağıda karışık olarak verilmiştir. Sizler de örnekte olduğu gibi başlarına numara vererek bu duayı ezberlediğinizi gösterebilirsiniz.

Allahümme

1

Sübhaneke

Ve bi hamdike
Ve tebâre kesmüke

Ve Celle Senâuke

Ve teâlâ ceddük

Ve lâ ilâhe ğayruk

Kazanım: Ünite de Öğrenilen Konuların Genel Tekrarı

NELER ÖĞRENDİK ?

1

Toplum içinde yaşayan bireyler olarak günlük hayatta dini ifadeleri kullandığımızı; günlük konuşmalarımızda dini ifadeleri doğru ve yerinde kullanmanın insanlar ile olan iletişiminin daha da güçlenmesine katkı sağladığını;

6

Tekbirin (Allahü Ekber) Allahü Teala'nın "En Büyük" olduğunu ifade eden bir yüceltme ifadesi olduğunu; salavatın Peygamberimiz Hz. Muhammed'i anmak için kullandığımız bir söz grubu olduğunu; salavat getirmenin kültürümüzde önemli bir yer tuttuğunu;

2

Günlük hayatta kullandığımız dini ifadeler arasında Allah, peygamber, hamd, şükür, euzü-besmele, inşallah, maşallah, bismillah, Allah sabredendenle beraberdir, Allah razı olsun, Allah kavuştursun, Allah korusun, Allah'tan umut kesilmez ifadelerinin yer aldığını;

7

Allahü Teala'nın yapmamızı istediği iş ve davranışlar karşılığında bize vermiş olduğu ödülle sevap; yapılmasını kesinlikle yasakladığı iş ve davranışlara karşılık verdiği cezaya günah denildiğini; Allah tarafından yasaklanmayan yapılmasında ve söylenmesinde herhangi bir sakınca bulunmayan iş ve davranışların ise helal olarak adlandırıldığını;

3

Bir işe başlamadan önce, yemek yemeye başlamadan önce, su içmeden önce, arabaya binerken, evimize girerken, uykudan önce ve uyandıığımızda, okula giderken, Kur'an okumaya başlarken besmele çekmemiz gerektiğini;

8

Kişinin işlemiş olduğu günahlardan, yapmış olduğu hatalardan dolayı Allah'tan bağışlanma dileyip "Estağfirullah" diyerek "tövbe" etmesi gerektiğini; "Sübhanallah" denilerek Allahü Teala'nın her türlü eksiklik ve noksanlıktan uzak olduğunu ifade edilmesinin gerektiğini;

4

İnsanlar arası iletişimin en önemli kurallarından birinin selamlaşmak olduğunu; selamın barış, esenlik ve güvenlik anlamlarına geldiğini; Peygamberimizin selamlaşmaya çok önem verdiğini, çocukları gördüğünde bile onlara selam vermeden geçmediğini;

9

Sınava giren kimseye başarılı olması için "Allah zihin açıklığı versin"; kişinin başına kötü bir olay geldiği zaman acısını paylaşmak için "Allah sabır versin"; alışveriş yaptığımız zaman karşıdaki kişiye "Allah bereket versin." denildiğini;

5

Şükürün kişinin Rabbinin kendisine verdiği nimetleri fark ederek bunlar için ona teşekkür etmesi anlamına geldiğini; hamd etmenin ise daha geniş kapsamlı bir kavram olup Allah'ın verdiği bütün nimetleri içine alan her şey için kullanıldığını;

10

Sübhaneye duasının namazda okuduğumuz kısa dualardan olduğunu; her namaza başlarken tekbirden sonra Fatiha'dan önce bu duayı okuduğumuzu; Sübhaneye duasındaki "Ve Celle Senaüke" kısmının ise sadece cenaze namazında okunduğunu **öğrendik.**

KAVRAM ÖĞRENİYORUM

GÜNLÜK HAYATTAKİ DİNİ İFADELER

KAVRAM	TANIMI	ANAHTAR KELİMELER
DUA	Kişinin Allah'a olan dilek ve isteklerini aracısız olarak iletmesi.	Çağırarak, davet etmek, istemek
PEYGAMBER	Allah'tan aldığı emirleri insanlara aktarmakla görevli olan kişi.	Resul, nebi, haberci, haber getiren
EUZÜ	Sözlükte "sığınmak" anlamına gelen, şeytanın kötülüklerinden korunmak için söylenen söz.	Korunmak, sığınmak, şeytan
BESMELE (BİSMİLLAH)	"Bismillâhirrahmânirrahim" cümlesinin kısaltılmış şekli.	Bismillah, Allah'ın adı ile
SELAM	Barış, esenlik ve güvenlik anlamlarına gelen, kişilerin birbirleri ile karşılaştıklarında veya bir yere giren insanların söyledikleri söz.	Barış, esenlik, güven, tanışma
ŞÜKÜR	Kişinin kendisine verdiği nimetler için Allah'a teşekkür etmesi.	Teşekkür
HAMD	Şükürden daha kapsamlı bir şekilde Allah'ın verdiği nimetleri de içine alan her şey için kullanılan kavram.	Teşekkür, hamdolsun, şükür, övmek
TEKBİR	Allahü Teala'nın en büyük olduğunu ifade eden kavram.	Allahü Ekber, büyükmek
SALAVAT	Peygamberimiz Hz. Muhammed'i andığımız zaman ona saygı için kullandığımız söz grubu.	Saygı, salat, selam, dua
SEVAP	Allahü Teala'nın yapmamızı istediği iş ve davranışlar karşılığında bizlere vermiş olduğu ödül.	Ödül, mükafat, faydalı işler, pozitif
GÜNAH	Allahü Teala'nın yapılmasını kesinlikle yasakladığı iş ve davranışlar.	Ceza, olumsuz, negatif
HELAL	Din tarafından yasaklanmayan, yapılmasında herhangi bir sakınca bulunmayan iş ve davranışlar.	Güzel, faydalı, ödül, mükafat
HARAM	Din tarafından yasaklanan, yapıldığı takdirde kişinin ceza alacağı iş ve davranışlar.	Yasak, zararlı, çirkin, ceza
İSTİĞFAR	Sözlükte örtmek, gizlemek, birinin kusurunu ortaya çıkarmamak anlamına gelen, kişinin işlemiş olduğu günah için Rabbinden af dilemesi.	Tövbe, af dileme, mağfiret

1 Aşağıdaki soruların cevaplarını bulmacadan bularak işaretleyelim.

A	B	D	Y	U	Ş	Ü	K	Ü	R
H	A	M	D	J	K	L	Ş	İ	Ü
S	A	L	A	V	A	T	F	G	J
A	S	D	E	B	N	M	L	Ş	İ
R	D	A	H	H	U	İ	O	Ş	P
N	M	Ö	E	Ç	Ş	İ	D	Ü	E
B	R	Z	L	N	M	A	U	T	Y
E	G	E	A	Z	H	Y	A	V	G
S	R	C	L	A	D	R	B	J	A
M	E	R	C	Z	H	A	R	A	M
E	F	T	Ö	Y	R	D	E	M	B
L	B	N	M	M	Ö	Ç	Ş	P	E
E	H	R	D	T	E	K	B	İ	R

1. "Esirgeyen ve bağışlayan Allah'ın adıyla" anlamına gelen dini ifade.
2. Kişinin Rabbine, kendisine verdiği nimetler için teşekkür etmesi.
3. Peygamberimizi andığımız zaman ona saygı için kullandığımız söz grubu.
4. Din tarafından yasaklanmayan, yapılmasında bir sakınca bulunmayan iş ve davranışlar.
5. Allahü Teala'nın en büyük olduğunu ifade eden dini kavram.
6. Allahü Teala'nın yapılmasını kesinlikle yasakladığı iş ve davranışlar.
7. Sözlükte çağırmak davet etmek ve istemek anlamlarına gelen kavram.
8. Allah'tan aldıkları emirleri insanlara aktarmakla görevli olan kişiler.
9. Şükürden daha geniş anlamlı bir kavram.

2 Aşağıdaki kutularda bulunan anahtar sözcüklerden yola çıkarak istenilen kavramlara ulaşalım.

barış, esenlik, güvenlik

ödül, mükafat, fayda

resul, nebi, haberci

çağırmak, davet etmek, istemek

büyükleme, yüceltme

siğınmak, korunmak

pişman olmak, günahından dönmek

yasaklanan, zararlı, çirkin

af dilemek, bağışlanmak,

BULMACA İLE ÖĞRENELİM

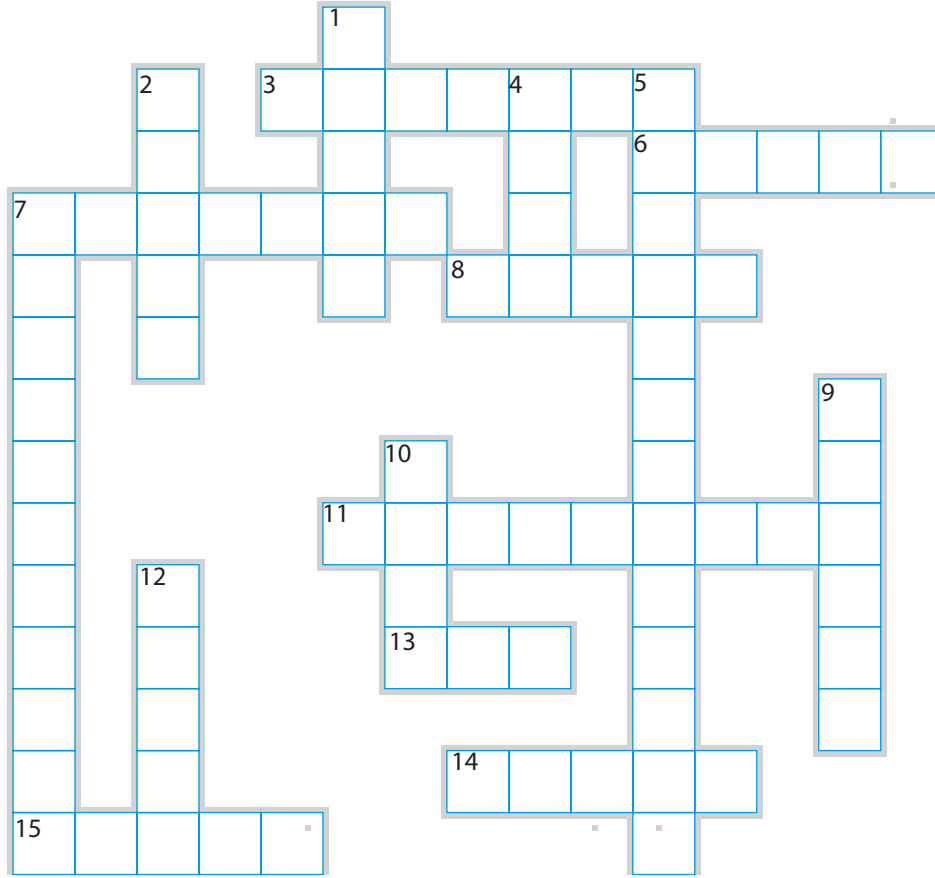
**Soldan Sağa**

3. "Esirgeyen ve bağışlayan Allah'ın adıyla" anlamına gelen dini ifadenin kısaltılmış şekli.
6. Allahü Teala'nın yapmamızı istediği davranışlar karşısında bize vermiş olduğu ödül.
7. Peygamberimizi andığımız zaman ona saygı göstermek için kullandığımız söz grubu.
8. Allahü Teala'nın kesinlikle yasakladığı iş ve davranışlar yapıldığı takdirde alınan ceza.
11. Şükretmenin zıddı olan kavram.
13. Allah tarafından peygamberler aracılığı ile gönderilen kurallar.
14. Barış, esenlik ve güvenlik anlamına gelen iletişim ile ilgili kavram.
15. Allahü Teala tarafından yasaklanan, yapıldığı takdirde kişinin ceza alacağı eylemler.

Yukarıdan Aşağıya

1. Allahü Teala tarafından yasaklanmayan, yapılmasında herhangi bir sakınca bulunmayan iş ve davranışlar.
2. Eşi ve benzeri olmayan, bir olan ilah.
4. Kovulmuş olan şeytanın kötülüklerinden korunma için söylenen dini ifadenin kısaltılmış şekli.
5. Mağfiret/Sözlükte örtmek, gizlemek, birinin kusurunu ortaya çıkarmamak anlamlarına gelen kavram.
7. Allahü Teala'nın her türlü eksiklik ve noksanlıktan uzak olmasını belirten dini ifadedir.
9. "Büyükleme ve yüceltme" anlamlarına gelen kavram.
10. Şükürden daha kapsamlı olan Allah'a teşekkür ifadesi.
12. Kişinin Rabbinin verdiği nimetleri fark ederek bunlar için ona teşekkür etmesi.

BULMACA İLE ÖĞRENELİM

Aşağıdaki kavramları bulmacadan bularak karalayalım. Karaladıktan sonra kalan harflerden bulmacamıza gizlenmiş olan anahtar cümleyi bulalım ve alttaki kutucuğa yazalım. (Not: Kavramlar bir alt satıra sarkabilir.)

A	L	L	A	H	D	S	E	L	A	M	İ
N	P	E	Y	G	A	M	B	E	R	İ	İ
B	E	S	M	E	L	E	F	A	D	U	A
D	E	E	U	Z	Ü	L	H	E	L	A	L
E	R	İ	S	E	L	A	M	U	N	A	L
E	Y	K	Ü	M	D	O	H	A	R	A	M
T	E	K	B	İ	R	Ğ	S	A	L	A	T
R	U	S	E	V	A	P	K	Ş	İ	F	A
U	L	G	Ü	N	A	H	L	R	A	Z	İ
A	N	D	İ	L	E	K	M	H	A	M	D
A	Ş	Ü	K	Ü	R	L	T	Ö	V	B	E
S	Ü	B	H	A	N	A	L	L	A	H	İ
İ	N	Ş	A	L	L	A	H	Y	İ	C	C
M	U	H	A	M	M	E	D	S	A	V	Z

PEYGAMBER

EUZÜ

HELAL

HARAM

SEVAP

CC

DUA

ALLAH

BESMELE

SELAMÜN ALEYKÜM

SÜBHANALLAH

MUHAMMEDSAV

SELAM

TEKBİR

SALAT

ŞİFA

RAZI

GÜNAH

DİLEK

HAMD

ŞÜKÜR

TÖVBE

İNŞALLAH

Anahtar Cümle:

-> Sudoku Çözelim mi?

TEKBİR kelimesinin harflerini sudoku kurallarına uygun olarak bulmacaya yerleştirelim.

	E	R			
T			K	R	E
İ	T				B
		K		T	İ
	K	İ	T		
E			İ	B	

Sudoku Kuralları:

- Dikey sütun veya yatay satırlarda her harf mutlaka bir kere kullanılır. (Bulmacanın renklerle ayrılan her bir alanında da aynı kural geçerlidir.)
- Her sudokunun yalnızca bir çözümü vardır. Bu yüzden sudokuyu çözmeye çalışırken kesin bildiğiniz harfleri yazmanız daha mantıklıdır.

Adı ve Soyadı : _____

İLKOKULU

ALDIĞI
PUAN

Sınıfı ve No : _____

DİN KÜLTÜRÜ VE AHLAK BİLGİSİ 1.ÜNİTE SORULAR

1. Bizler Müslümanız, Allah'ın (cc) birliğine ve Hz. Muhammed'in (sav) peygamberliğine iman ederiz. İncancımız yaşadığımız hayatın her noktasında etkilidir.

İncancımız günlük hayatımızdaki etkisi nedir? Bir örnek vererek açıklayınız. (Kazanım: 4.1.1)

.....

.....

.....

.....

.....

2. Çevremize baktığımızda pek çok varlık görmekteyiz. Bütün bunların kendiliğinden var olamayacağını biliriz. Hepsinin yaratıcısı'tır.

Yukarıdaki cümledeki noktalı yere ne gelmelidir? Açıklayarak yazınız. (Kazanım: 4.1.1)

.....

.....

.....

.....

.....

3. Allah (cc) katında iyi ve kötü davranışlarımızın bir karşılığı vardır. Örneğin dürüst olduğumuzda Allahü Teala bizi ödüllendirir.

Bu ödüle ne ad verilir? Yüce Allah katında ödül kazandıran bir davranış da siz yazınız. (Kazanım: 4.1.1)

.....

.....

.....

.....

.....

4. Günlük hayatta sıklıkla kullandığımız dini ifadelerden birisi de Besmele'dir. Besmele'de Allah'ın (cc) güzel isimlerinden (esmayihüsna) iki tanesi de yer almaktadır.

Bu isimleri anlamları ile birlikte yazınız. (Kazanım: 4.1.1)

.....

.....

.....

.....

.....

5. İnsanların günlük hayatta kullandıkları dini ifadelerden birisi de selamlaşma ifadeleridir. Selamlaşma birçok farklı şekilde olabilir. Önemli olan karşımızdaki insana güzel duygularımızı iletmemizdir.

Metindeki bilgidен hareketle üç farklı selamlama şekli yazınız. (Kazanım: 4.1.1)

.....

.....

.....

.....

.....

6. "İnsanlara teşekkür etmeyen, Allah'a da şükretmez." (*Hadis-i Şerif*)

Yukarıdaki hadis-i şeriften ne anladığınızı yazınız. (Kazanım: 4.1.1)

.....

.....

.....

.....

.....

.....

7. Allah Resulüne olan sevgi ve saygımızı göstermek için yaptığımız eylemlerden birisi de O'na salavat getirmektir. Salavat getirmenin çeşitli örnekleri bulunmaktadır.

Bu örneklerden üç tanesini yazınız. (Kazanım: 4.1.2)

.....

.....

.....

.....

.....

8. Günlük hayatta kullandığımız pek çok dini ifadeler vardır. Bu ifadeleri kullanarak anlatmak istediklerimizi ve hissettiğimiz duyguları karşı tarafa daha net bir şekilde iletmeye imkanı buluruz.

Bu dini ifadelere üç örnek yazınız. (Kazanım: 4.1.3)

.....

.....

.....

.....

.....

1. **Selim Bey:** Kızım, yemek yemeye başlamadan önce söylememiz gereken dini ifade hangisiydi?

Beyza:

Beyza'nın yerinde siz olsaydınız aşağıda bulunan seçeneklerdeki sözlerden hangisini söylerdiniz?

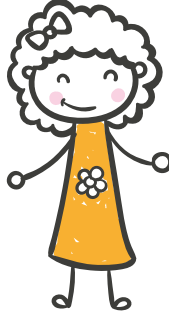

- A) Elhamdülillah
B) Bismillâhirrahmânirrahim
C) Lâ ilahe illallah
D) Allahümme salli alâ Muhammed

2. Bir kimseyle karşılaştığımızda veya yeni bir mekana girdiğimizde sözle veya işaretle karşıımızdaki kişiye güzel duygu, düşünce ve dileklerimizimizi anlatırız.



Yukarıda bahsedilen ve dinimizde tavsiye edilen bu güzel davranış aşağıdakilerden hangisidir?

- A) Selam B) Şükür-Hamd
C) Sevap-Günah D) İstiğfar

3. **SÜBHANEKE DUASI**

- | |
|---|
| I. Sübhanekâllahümme ve bihamdik. |
| II. Ve teâlâ ceddük. |
| III. Ve tebare kesmük |
| IV. Ve celle senâük. Ve la ilâhe gayruk |

Sübhanek duasının doğru şekilde okunabilmesi için, numaralandırılmış olarak verilen bilgilerden hangileri yer değiştirmelidir?

- A) I - II B) I - III
C) II - III D) II - IV

4. Allah, Kur'an-ı Kerim'de, verdiği nimetler için kendisine şükretmemizi istemekte, ayrıca şükredenleri ödüllendireceğini, verdiği nimetleri fazlalaştıracağını söylemektedir. Konuyla ilgili Allahü Teala Kur'an'da şöyle buyurmaktadır: "....."

Cümlede boş bırakılan yere, aşağıdaki ayetlerden hangisi gelmelidir?

- A) "...Eğer şükrederseniz elbette size nimetimi artırırım..." (İbrahim, 7. ayet)
B) "Kullarıma söyle, sözün en güzelini söylesinler..." (İsrâ, 53. ayet)
C) "...O, düşünmeniz ve tutmanız için size öğüt verir." (Nahl, 90. ayet)
D) "Onlar (müminler), emanetleri korur ve verdikleri sözü yerine getirirler." (Mü'minûn, 8. ayet)

5. Sevgili arkadaşlar!

Günlük konuşmalarımızda en çok kullandığımız dinî ifadelerdendir. Evlerimizde, camilerimizde ve iş yerlerimizde bu yazıyı görürüz. Bu söz, "Esirgeyen ve bağışlayan Allah'ın adıyla." anlamına gelir. Dinimiz, işlerimize Allah'ın adıyla başlamamızı ister.

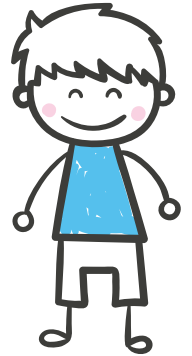

Mehmet arkadaşımızın hakkında bilgi verdiği dini ifade aşağıdakilerden hangisidir?

- A) Kelime-i şehadet
B) Kelime-i tevhit
C) Besmele
D) Salâvat duası

Dini İfade	Kullanıldığı Yer
I. Allah'a ismarladık!	Eve veya iş yerine girerken
II. Allah bereket versin!	Alışveriş yaparken
III. Allah sabır versin!	Yakını ölen birisine ziyarette bulunurken
IV. Maşallah!	Şaşkınlık veya sevinç durumunda

Yukarıdaki tablodaki bilgilerin hangisinde bir yanlışlık yapılmıştır?

- A) I B) II
C) III D) IV

7. Peygamberimiz (sav) her doğan çocuğun İslam tabiatı üzerine doğduğunu ifade etmiştir. İnsan, hayata Allah'ı tanımak ile başlar ve günlük hayatta da karşılaştığı gerek üzücü gerekse mutlu olduğu durumlarda da Allah'ın ismi ile başlayan dini ifadeler kullanır.



Aşağıdakilerden hangisi kişinin mutlu bir anda kullanmış olduğu bu dini ifadelerden birisi değildir?

- A) Allah sabır versin. B) Allah razı olsun.
C) Allah kabul etsin. D) Allah rahatlık versin.

8. "... Size selam olsun, tertemiz oldunuz, Haydi ebedi kalmak üzere buraya girin, derler." (Zümer, 73. ayet.)

Aşağıdakilerden hangisi verilen ayet-i kerimede altı çizili kelimenin sözlük anlamlarından birisi değildir?

- A) Barış B) Mutluluk
C) Güven D) Esenlik

9.



Arapça kökenli bir kelime olan "helal / halal" İslam kurallarına uygun anlamına gelmektedir. Dolayısıyla helal belgesi de İslam kuralları çerçevesinde tedarik edilen gıdalara verilen bir sertifikadır. Helal sertifikası; ürünlerin hazırlanması, işlenmesi, taşınması, depolanması gibi farklı süreçleri kapsayan bir kalite yönetim standardıdır.

Yukarıdaki bilgilerden hareketle aşağıdaki firmalardan hangisine helal belgesi verilemez?

- A) Balık üretim tesisleri
B) Alkol üretim tesisleri
C) Tavuk üretim çiftliği
D) Büyükbaş üretim çiftliği

10. Kişinin Allah'ın rızasını kazanmak için yaptığı her davranışın (salih amel) bir mükafatı vardır. Bu mükafata ismi verilmiştir.

Yukarıdaki cümlede boş bırakılan yere hangi kavram gelmelidir?

- A) Helal B) Rızık
C) Hamd D) Sevap

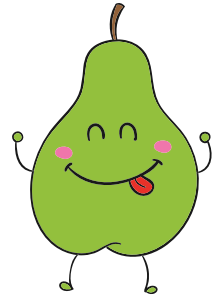

ResFabe ile ÖĞRENIYORUM

يَا تَا نِ بِلَاوِي نِ لَا اِي دِ يَ 

a)
(Ayet-i Kerime)

نِي دَا سَ لِي  اِي









b)
(Hadis-i Şerif)

 ل    نِي 
اَللّٰهُ اَشْكُرُ  

c)
(Hadis-i Şerif)

اَللّٰهُ  يَ  اِي  اِي 
سَلَامٌ عَلَيْكُمْ  اِي 

d)
(Ayet-i Kerime)

 كُ  زِ اَللّٰهُ  مِ  حَامِلِي 
  سَ  نِ دِي

e)
(Ayet-i Kerime)

  كُنُ  ل  نِ    اِي
   سَا   اِي  نِ دِي

f)
(Hadis-i Şerif)

بِ   كُنُ  نِ  اِي  اِي 

g)
(Ayet-i Kerime)

اَللّٰهُ اِي   اِي  اِي 

h)
(Dua)